檔　　號:
保存年限:

屏東縣政府 函

地址：900219屏東縣屏東市自由路527號
聯絡人：黃碧智
聯絡電話：08-7320415#3657
傳真：08-7322779
電子信箱：huang580118@gmail.com

受文者：屏東縣崁頂鄉港東國民小學

發文日期：中華民國114年2月13日
發文字號：屏府教發字第1145024914號
速別：普通件
密等及解密條件或保密期限：
附件：如說明五（376530000A114502491400-1.pdf、376530000A114502491400-2.pdf、376530000A114502491400-3.pdf）

主旨：有關113學年度第2學期期初「識字量測驗」開放施測暨「學習島嶼」使用事宜，請學校師生善用識字量測驗與線上學習網站資源，詳如說明，請查照。

說明：

一、依據教育部國民及學前教育署國114年2月10日臺教國署國字第1140011574號函辦理。

二、該署為提供教師依學生識字評量結果選擇適性教材與教學策略，爰請國立高雄師範大學協助辦理「國民中小學識字能力評估計畫」，並建立「識字金銀島」等線上資源，相關資訊摘要如下(詳如附件)：

(一)識字金銀島：

1、包含「識字量測驗」、「學習島嶼」及「遊戲島嶼」：

(1)「識字量測驗」幫助教師進行教學診斷，理解學生識字起點。

(2)「學習島嶼」藉由差異化適性自主學習，提升學生

識字量。

(3)「遊戲島嶼」從闖關遊戲中快樂學習文字形音義。

2、網址：https://pair-learn.nknu.edu.tw/

(二)識字量測驗：

1、施測對象：國中、國小學生。

2、施測開放時間：自114年2月11日(星期二)至114年3月31日(星期一)止。

3、網址：https://pair-learn.nknu.edu.tw/Introduce/literacy。

(三)學習島嶼：

1、網站簡介：網站提供教師靈活派發作業的功能，可自訂或隨機分組，作為課堂學習輔助工具，並有效銜接數位化教學。

2、使用對象：國中、國小學生與教師。

3、網站使用時間：不限。

4、網址：https://pair-learn.nknu.edu.tw/Introduce/learn。

5、獎勵機制：

(1)為鼓勵學生積極學習，現行「學習島嶼」採用積分累積制，學習過程中累計積分，即有機會獲得獎狀。

(2)識字英雄榜：積分排名前20名學生。

(3)學習持續獎：持續自主學習並累計積分學生。

(4)老師感謝狀：輔導學生使用「學習島嶼」並促進自主學習之教師。

(5)113學年度第一學期獎項頒發榜單詳如附件。

(四)遊戲島嶼：

1、網站簡介：該網站透過遊戲化關卡設計，幫助學生在輕鬆氛圍中累積識字能力，培養自主學習習慣。

2、使用對象：國中、國小學生。

3、網站使用時間：不限。

4、網址：

https://pair-learn.nknu.edu.tw/Introduce/game。

(五)使用提醒：

1、操作說明：

(1)「識字量測驗」與「學習島嶼」為同組帳密，無帳密者請由各校方管理者(每校1人)至前者網站提出申請，再由校方管理者新增各班老師帳號，並由各班老師匯入施測學生之資料。

(2)帳號申請：

https://pair-learn.nknu.edu.tw/island/Online_Apply_School。

(3)說明影片：

https://www.youtube.com/playlist?list=PLBUk7pz4ZX9DknnHUCAPIpsed95Orwl6A。

(4)常見問題：

https://pair-learn.nknu.edu.tw/CommonProblem。

2、網站使用回饋表單：

https://forms.gle/KPWmfxpV9N7Zb8CAA。

三、本案相關問題請逕洽國立高雄師範大學賴小姐：

(一)連絡電話：07-7172930轉1814。

(二)電子信箱：pair@mail.nknu.edu.tw。

四、檢送「識字金銀島」宣傳DM、學習島嶼積分獎勵機制宣傳卡、 學習島嶼113學年度上學期頒獎名單各1份。

正本：各高國中、各國小
副本：本府教育處教學發展科 電子公文交換章 2025/02/17 17:31:53

學習島嶼 積分獎勵機制

識字英雄榜

- 使用學習島嶼學習且**積分累計前20名**
- 學生獲頒專屬獎狀乙張

持續學習獎

- **持續自主**使用學習島嶼學習且**累計積分**
- 學生獲頒獎狀乙張

老師感謝狀

- **輔導學生持續自主**使用學習島嶼學習
- 教師獲頒感謝狀乙張

注意事項

（1）每學期期末進行積分累積統計，通常為期末前一個月截止，實際時間視該時段情形而定。
（2）學生積分累計須達到一定數字，才會執行學生獎狀頒獎作業。
（3）確定名單會在期末獎狀印製前，電郵及電洽詢問各校。
（4）老師感謝狀以實際指導學生之老師為主。
（5）國立高雄師範大學閱讀評量與教學研究中心計畫主持人保有最終變更權利。

識字金銀島

從 **數位** 體驗識字學習的美好！

一個有策略、有趣味的 **識字學習** 網站

- 識字量測驗
- 學習島嶼
- 遊戲島嶼

電腦適性化 線上檢測工具與學習平台

帳號管理

1位校方管理人員 ＋ 多位班級教師
進行〔**識字量測驗**〕診斷
再透過〔**學習島嶼**〕學習
全面提升學生的識字能力

提升識字量	適性學習任務	兼顧形、音、義	即時評量
輔助識字量測驗，提升學生識字能力	老師:教師指派任務 學生:自主指派任務	字音辨讀、字形辨識、字義運用之完整數位學習歷程	加入帳號登入功能即時檢視學習成效隨時掌握學習進度

識字學習

電腦自動化教學

識字英雄榜

輸入讀音

部件拼貼

筆順下載

仿寫練習

詞意選配

教育部國民及學前教育署　國民中小學識字能力評估計畫　識字金銀島網址：https://pair-learn.nknu.edu.tw/
國立高雄師範大學　閱讀評量與教學研究中心　電話：07-7172930 分機1814　信箱：pair@mail.nknu.edu.tw

色點分級

線上評量＋自主學習

自發 分級闖關 漫步雲端

互動 適性閱讀 無比幸福

共好 共學協力 學習展翼

【識字量測驗】診斷性評量

適性化題目 | 線上檢測 | 即時診斷 | 識字程度 | 成效追蹤

完成測驗可列印獎狀

【學習島嶼】形音義學習

差異化教學 | 色點運用 | 自主學習 | 學習扶助 | 積分排行

【遊戲島嶼】趣味化學習

多樣化遊戲 | 情境故事 | 色點搭配 | 難度分級 | 寓教於樂

識字 是閱讀與學習 奠基之路、扶翼之風

識字金銀島

國立高雄師範大學
閱讀評量與教學研究中心
Primary Assessments for Instruction in Reading

學習島嶼識字英雄榜前20名

113學年度上學期

結算至113年12月31日止

1	許O晨	新北板橋文德國小
2	張O新	新北板橋文德國小
3	祝O修	新北板橋文德國小
4	林O菲	苗栗苑裡客庄國小
5	張O淯	新北板橋文德國小
6	陳O辰	新北板橋文德國小
7	賴O襄	新北板橋文德國小
8	劉O辰	新北板橋文德國小
9	王O齊	新北板橋文德國小
10	黃O睿	新北板橋文德國小
11	王O希	新北板橋文德國小
12	黃O翔	新北板橋文德國小
13	蔡O晴	新北板橋文德國小
14	王O淳	新北板橋文德國小
15	沈O揚	新北板橋文德國小
16	黃O恩	新北板橋文德國小
17	饒O慈	苗栗頭份永貞國小
18	黃O喬	新北板橋文德國小
19	蔡O語	台南安南顯宮國小
20	林O鏵	新北板橋文德國小

同學們都是自己的英雄

大家都很棒!請為自己鼓掌

學習島嶼

識字金銀島

國立高雄師範大學 閱讀評量與教學研究中心 PAIR Primary Assessments for Instruction in Reading

113學年度上學期

持續學習獎

縣市	學校	班級	獲獎同學
台北市	五明國際學苑	三年1班	賈0翰
	身生實驗教育機構(國小部)	四年1班	龍0蓁
		五年1班	徐0廷 陳0彤
新北市	文德國小	六年13班	許0晨 張0新 陳0辰 賴0襄 祝0修 劉0辰 沈0揚 蔡0晴 林0瑄
台中市	長安國小	二年5班	鍾0旭
	石角國小	三年1班	黃0甄 廖0閔 李0彤
苗栗縣	大南國小	五年1班	謝0 高0崴
	永貞國小	五年1班	饒0慈 黃0恩 高0芸 白0菲 林0語 陳0蓉 林0羽 林0翊 楊0閑

學習島嶼

識字金銀島

國立高雄師範大學
閱讀評量與教學研究中心
Primary Assessments for Instruction in Reading

113學年度上學期

持續學習獎

縣市	學校	班級	獲獎同學
嘉義縣	崇文國小	三年6班	張0鈞 黃0杰 吳0辰 魏0安 賴0縈 劉0程 林0聆 陳0芯 杲0澤 吳0緹 陳0安 賴0佐 許0勻 林0叡 丁0芯 黃0埕 陳0鈺 蔡0峰 張0菲 黃0瑀
台南市	仁和國小	二年1班	江0澔
	文化國小	四年級	潘0志 吳0毅
		五年級	蔡0祐 潘0志
		六年級	楊0承
	錦湖國小	二年1班	郭0庭 涂0妡
	顯宮國小	二年1班	蔡0語 洪0喬 李0華 張0凱 丁0丞 陳0翎 朱0瑀 林0羽 蔡0展 歐0昇 吳0浤

學習島嶼

識字金銀島

國立高雄師範大學
閱讀評量與教學研究中心
Primary Assessments for Instruction in Reading

113學年度上學期

持續學習獎

縣市	學校	班級	獲獎同學
高雄市	十全國小	三年2班	陳0貝
	溝坪國小	二年1班	阮0如 賴0恩
屏東縣	玉光國小	二年1班	劉0妤 解0欣
		四年2班	蕭0維
	社皮國小	二年3班	施0亦
	大光國小	三年1班	盧0寧
花蓮縣	萬榮國小	六年1班	郭0碩

以上名單截止
至113年12月31日
為113年10月至12月
持續學習獎
恭喜獲獎同學!!

學習島嶼

國立高雄師範大學
閱讀評量與教學研究中心
Primary Assessments for Instruction in Reading

老師感謝榜名單

蕭0卉 台北市五明國際學苑	程0勤 台北市身生實驗教育機構(國小部)	蔡0玉 新北板橋文德國小	侯0芸 台中市石角國小
鄭0菁 台中市長安國小	陳0任 苗栗縣客庄國小	陳0椿 嘉義市崇文國小	羅0妡 台南市仁和國小
李0嵐 台南市文化國小	楊0潔 台南市錦湖國小	陳0中 台南市顯宮國小	傅0琴 苗栗縣大南國小
徐0鴻 苗栗縣永貞國小	李0帆 高雄市十全國小	周0君 高雄市溝坪國小	徐0芸 屏東縣大光國小
劉0吟 屏東縣玉光國小	黃0蓉 屏東縣玉光國小	李0錦 屏東縣社皮國小	黃0翔 花蓮縣萬榮國小

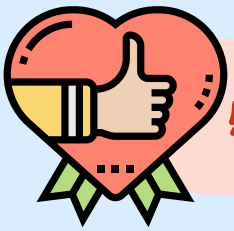

感謝每位老師的付出!!!

識字金銀島 學習島嶼