檔　　號:
保存年限:

財團法人公共電視文化事業基金會 函

地址：114055臺北市內湖區康寧路3段75巷50號
承辦人：方芳蘭
電話：02-26301944
電子信箱：51188@pts.org.tw

受文者：屏東縣崁頂鄉港東國民小學

發文日期：中華民國115年4月28日
發文字號：(115)公視基字第1150000852E號
速別：普通件
密等及解密條件或保密期限：
附件：活動海報與QRCODE (0000852EA0C_ATTCH1.jpg)

主旨：【小公視】「灌溉時間樹」線上親子活動，陪伴灌溉就有機會抽Switch2、iPad等多項好禮，請查照並鼓勵踴躍參與。

說明：

一、為響應《兒童權利公約》（CRC）之核心精神，小公視舉辦「親子陪伴計畫—灌溉時間樹」線上活動，透過每日親子陪伴時間灌溉，累積親子在生活中的互動養份。

二、本活動以「發展權、表意權、受保護權、生存權」為主軸，設計多元親子陪伴項目（如共讀、對話、生活觀察等），由家長依日常情境彈性安排，促進兒童權利公約的生活實踐。

三、活動期間為4月17日至5月31日，參與方式如下：

(一)每日登入活動網站，可領取5小時陪伴時數。

(二)自由選擇陪伴活動進行「時間樹灌溉」。

(三)活動期間完成灌溉者，可參加活動抽獎，持續登入享有大獎抽獎資格。

四、活動獎項包含 Switch2遊戲主機、iPad等多項好禮，鼓勵親子共同參與。

五、本活動兼具親子互動與教育意義，除供教師轉知家長參與外，亦可作為親職教育推廣參考，協助家長於日常生活中實踐高品質陪伴，強化親子關係。

六、活動網址：https://ptstree.wowwow.tw/

七、活動辦法：https://ptstree.wowwow.tw/#link5

八、活動海報與QR Code，如附件。

九、如有相關問題，請洽電子郵件：ptskids2020edu@gmail.com。

正本：基隆市七堵區七堵國民小學、基隆市七堵區五堵國民小學、基隆市七堵區尚仁國民小學、基隆市七堵區長興國民小學、基隆市七堵區堵南國民小學、基隆市七堵區復興國民小學、基隆市七堵區華興國民小學、基隆市七堵區瑪陵國民小學、基隆市中山區中山國民小學、基隆市中山區中和國民小學、基隆市中山區中華國民小學、基隆市中山區仙洞國民小學、基隆市中山區港西國民小學、基隆市中山區德和國民小學、基隆市中正區八斗國民小學、基隆市中正區中正國民小學、基隆市中正區正濱國民小學、基隆市中正區和平國民小學、基隆市中正區忠孝國民小學、基隆市仁愛區仁愛國民小學、基隆市仁愛區成功國民小學、基隆市仁愛區尚智國民小學、基隆市仁愛區南榮國民小學、基隆市安樂區安樂國民小學、基隆市安樂區西定國民小學、基隆市安樂區武崙國民小學、基隆市安樂區長樂國民小學、基隆市安樂區建德國民小學、基隆市安樂區隆聖國民小學、基隆市信義區中興國民小學、基隆市信義區月眉國民小學、基隆市信義區東光國民小學、基隆市信義區東信國民小學、基隆市信義區信義國民小學、基隆市信義區深美國民小學、基隆市信義區深澳國民小學、基隆市暖暖區八堵國民小學、基隆市暖暖區暖江國民小學、基隆市暖暖區暖西國民小學、基隆市暖暖區暖暖國民小學、基隆市暖暖區碇內國民小學、金門縣金沙鎮安瀾國民小學、金門縣金沙鎮何浦國民小學、金門縣金沙鎮金沙國民小學、金門縣金沙鎮述美國民小學、金門縣金城鎮中正國民小學、金門縣金城鎮古城國民小學、金門縣金城鎮賢庵國民小學、金門縣金湖鎮正義國民小學、金門縣金湖鎮多年國民小學、金門縣金湖鎮金湖國民小學、金門縣金湖鎮柏村國民小學、金門縣金湖鎮開瑄國民小學、金門縣金寧鄉古寧國民小學、金門縣金寧鄉金鼎國民小學、金門縣金寧鄉湖埔國民小學、金門縣烈嶼鄉上岐國民小學、金門縣烈嶼鄉西口國民小學、金門縣烈嶼鄉卓環國民小學、澎湖縣七美鄉七美國民小學、澎湖縣七美鄉雙湖國民小學、澎湖縣白沙鄉中屯國民小學、澎湖縣白沙鄉吉貝國民小學、澎湖縣白沙鄉赤崁國民小學、澎湖縣白沙鄉後寮國民小學、澎湖縣白沙鄉鳥嶼國民小學、澎湖縣白沙鄉講美國民小學、澎湖縣西嶼鄉大池國民小學、澎湖縣西嶼鄉內垵國民小學、澎湖縣西嶼鄉外垵國民小學、澎湖縣西嶼鄉合橫國民小學、澎湖縣西嶼鄉池東國民小學、澎湖縣西嶼鄉竹灣國民小學、澎湖縣馬公市山水國民小學、澎湖縣馬公市中山國民小

學、澎湖縣馬公市中正國民小學、澎湖縣馬公市中興國民小學、澎湖縣馬公市五德國民小學、澎湖縣馬公市文光國民小學、澎湖縣馬公市文澳國民小學、澎湖縣馬公市石泉國民小學、澎湖縣馬公市東衛國民小學、澎湖縣馬公市虎井國民小學、澎湖縣馬公市風櫃國民小學、澎湖縣馬公市馬公國民小學、澎湖縣馬公市興仁國民小學、澎湖縣望安鄉花嶼國民小學、澎湖縣望安鄉望安國民小學、澎湖縣湖西鄉成功國民小學、澎湖縣湖西鄉西溪國民小學、澎湖縣湖西鄉沙港國民小學、澎湖縣湖西鄉湖西國民小學、澎湖縣湖西鄉隘門國民小學、澎湖縣湖西鄉龍門國民小學、連江縣南竿鄉仁愛國民小學、連江縣莒光鄉東莒國民小學、連江縣北竿鄉塘岐國民小學、臺東縣大武鄉大武國民小學、臺東縣大武鄉大鳥國民小學、臺東縣大武鄉尚武國民小學、臺東縣太麻里鄉三和國民小學、臺東縣太麻里鄉大王國民小學、臺東縣太麻里鄉大溪國民小學、臺東縣太麻里鄉美和國民小學、臺東縣太麻里鄉香蘭國民小學、臺東縣成功鎮三仙國民小學、臺東縣成功鎮三民國民小學、臺東縣成功鎮成功國民小學、臺東縣成功鎮忠孝國民小學、臺東縣池上鄉大坡國民小學、臺東縣池上鄉萬安國民小學、臺東縣池上鄉福原國民小學、臺東縣卑南鄉大南國民小學、臺東縣卑南鄉太平國民小學、臺東縣卑南鄉利嘉國民小學、臺東縣卑南鄉東成國民小學、臺東縣卑南鄉初鹿國民小學、臺東縣卑南鄉富山國民小學、臺東縣卑南鄉溫泉國民小學、臺東縣卑南鄉賓朗國民小學、臺東縣延平鄉武陵國民小學、臺東縣延平鄉紅葉國民小學、臺東縣延平鄉桃源國民小學、臺東縣延平鄉鸞山國民小學、臺東縣東河鄉北源國民小學、臺東縣東河鄉東河國民小學、臺東縣東河鄉泰源國民小學、臺東縣東河鄉都蘭國民小學、臺東縣東河鄉興隆國民小學、臺東縣金峰鄉介達國民小學、臺東縣金峰鄉新興國民小學、臺東縣金峰鄉賓茂國民小學、臺東縣長濱鄉竹湖國民小學、臺東縣長濱鄉長濱國民小學、臺東縣長濱鄉樟原國民小學、臺東縣海端鄉加拿國民小學、臺東縣海端鄉初來國民小學、臺東縣海端鄉崁頂國民小學、臺東縣海端鄉海端國民小學、臺東縣海端鄉廣原國民小學、臺東縣海端鄉錦屏國民小學、臺東縣海端鄉霧鹿國民小學、臺東縣鹿野鄉永安國民小學、臺東縣鹿野鄉鹿野國民小學、臺東縣鹿野鄉瑞源國民小學、臺東縣鹿野鄉瑞豐國民小學、臺東縣鹿野鄉龍田國民小學、臺東縣達仁鄉土阪國民小學、臺東縣達仁鄉安朔國民小學、臺東縣達仁鄉臺土反國民小學、臺東縣綠島鄉公館國民小學、臺東縣綠島鄉綠島國民小學、臺東縣臺東市仁愛國民小學、臺東縣臺東市光明國民小學、臺東縣臺東市卑南國民小學、臺東縣臺東市岩灣國民小學、臺東縣臺東市東海國民小學、臺東縣臺東市知本國民小學、臺東縣臺東市南王國民小學、臺東縣臺東市建和國民小學、臺東縣臺東市馬蘭國民小學、臺東縣臺東市康樂國民小學、臺東縣臺東市復興國民小學、臺東縣臺東市新生國民小學、臺東縣臺東市新園國民小學、臺東縣臺東市豐田國民小學、臺東縣臺東市豐年國民小學、臺東縣臺東市豐里國民小學、臺東縣臺東市豐源國民小學、臺東縣臺東市豐榮國民小學、臺東縣臺東市寶桑國民小學、臺東縣關山鎮月眉國民小學、臺東縣關山鎮電光國民小學、臺東縣關山鎮德高國民小學、臺東縣關山鎮關山國民小學、臺東縣蘭嶼鄉東清國民小學、臺東縣蘭嶼鄉朗島國民小學、臺東縣蘭嶼鄉椰油國民小學、臺東縣蘭嶼鄉蘭嶼國民小學、臺東縣成功鎮信義國民小學、臺東縣臺東市富岡國民小學、臺東縣長濱鄉寧埔國民小學、臺東縣長濱鄉三間國民小學、臺東縣金峰鄉嘉蘭國民小學、花蓮縣玉里鎮大禹國民小學、花蓮縣玉里鎮中城國民小學、花蓮縣玉里鎮玉里國民小學、花蓮縣玉里鎮松浦國民小學、花蓮縣玉里鎮長良國民小學、花蓮縣玉里鎮春日國民小學、花蓮縣玉里鎮高寮國民小學、花蓮縣玉里鎮源城國民小學、花蓮縣玉里鎮德武國民小學、花蓮縣玉里鎮樂合國民小學、花蓮縣光復鄉大進國民小學、花蓮縣光復鄉大興國民小學、花蓮縣光復鄉太巴塱國民小學、花蓮縣光復鄉光復國民小學、花蓮縣光復鄉西富國民小學、花蓮縣吉安鄉化仁國民小

學、花蓮縣吉安鄉太昌國民小學、花蓮縣吉安鄉北昌國民小學、花蓮縣吉安鄉吉安國民小學、花蓮縣吉安鄉宜昌國民小學、花蓮縣吉安鄉南華國民小學、花蓮縣吉安鄉稻香國民小學、花蓮縣私立海星國民小學、花蓮縣秀林鄉三棧國民小學、花蓮縣秀林鄉文蘭國民小學、花蓮縣秀林鄉水源國民小學、花蓮縣秀林鄉西寶國民小學、花蓮縣秀林鄉秀林國民小學、花蓮縣秀林鄉佳民國民小學、花蓮縣秀林鄉和平國民小學、花蓮縣秀林鄉崇德國民小學、花蓮縣秀林鄉富世國民小學、花蓮縣秀林鄉景美國民小學、花蓮縣秀林鄉銅門國民小學、花蓮縣秀林鄉銅蘭國民小學、花蓮縣卓溪鄉太平國民小學、花蓮縣卓溪鄉立山國民小學、花蓮縣卓溪鄉卓清國民小學、花蓮縣卓溪鄉卓楓國民小學、花蓮縣卓溪鄉卓溪國民小學、花蓮縣卓溪鄉卓樂國民小學、花蓮縣卓溪鄉崙山國民小學、花蓮縣花蓮市中正國民小學、花蓮縣花蓮市中原國民小學、花蓮縣花蓮市中華國民小學、花蓮縣花蓮市北濱國民小學、花蓮縣花蓮市忠孝國民小學、花蓮縣花蓮市明恥國民小學、花蓮縣花蓮市明廉國民小學、花蓮縣花蓮市明義國民小學、花蓮縣花蓮市明禮國民小學、花蓮縣花蓮市國福國民小學、花蓮縣花蓮市復興國民小學、花蓮縣花蓮市鑄強國民小學、花蓮縣富里鄉永豐國民小學、花蓮縣富里鄉吳江國民小學、花蓮縣富里鄉明里國民小學、花蓮縣富里鄉東竹國民小學、花蓮縣富里鄉東里國民小學、花蓮縣富里鄉富里國民小學、花蓮縣富里鄉萬寧國民小學、花蓮縣富里鄉學田國民小學、花蓮縣新城鄉北埔國民小學、花蓮縣新城鄉康樂國民小學、花蓮縣新城鄉新城國民小學、花蓮縣新城鄉嘉里國民小學、花蓮縣瑞穗鄉奇美國民小學、花蓮縣瑞穗鄉富源國民小學、花蓮縣瑞穗鄉瑞北國民小學、花蓮縣瑞穗鄉瑞美國民小學、花蓮縣瑞穗鄉瑞穗國民小學、花蓮縣瑞穗鄉舞鶴國民小學、花蓮縣瑞穗鄉鶴岡國民小學、花蓮縣萬榮鄉西林國民小學、花蓮縣萬榮鄉明利國民小學、花蓮縣萬榮鄉紅葉國民小學、花蓮縣萬榮鄉萬榮國民小學、花蓮縣壽豐鄉月眉國民小學、花蓮縣壽豐鄉水璉國民小學、花蓮縣壽豐鄉平和國民小學、花蓮縣壽豐鄉志學國民小學、花蓮縣壽豐鄉溪口國民小學、花蓮縣壽豐鄉壽豐國民小學、花蓮縣壽豐鄉豐山國民小學、花蓮縣壽豐鄉豐裡國民小學、花蓮縣鳳林鎮大榮國民小學、花蓮縣鳳林鎮北林國民小學、花蓮縣鳳林鎮林榮國民小學、花蓮縣鳳林鎮長橋國民小學、花蓮縣鳳林鎮鳳仁國民小學、花蓮縣鳳林鎮鳳林國民小學、花蓮縣豐濱鄉港口國民小學、花蓮縣豐濱鄉新社國民小學、花蓮縣豐濱鄉靜浦國民小學、花蓮縣豐濱鄉豐濱國民小學、苗栗縣三義鄉育英國民小學、苗栗縣三義鄉建中國民小學、苗栗縣三義鄉僑成國民小學、苗栗縣三義鄉鯉魚國民小學、苗栗縣三灣鄉三灣國民小學、苗栗縣三灣鄉大坪國民小學、苗栗縣大湖鄉大南國民小學、苗栗縣大湖鄉大湖國民小學、苗栗縣大湖鄉東興國民小學、苗栗縣大湖鄉武榮國民小學、苗栗縣大湖鄉南湖國民小學、苗栗縣大湖鄉栗林國民小學、苗栗縣大湖鄉華興國民小學、苗栗縣大湖鄉新開國民小學、苗栗縣公館鄉五穀國民小學、苗栗縣公館鄉仁愛國民小學、苗栗縣公館鄉公館國民小學、苗栗縣公館鄉南河國民小學、苗栗縣公館鄉開礦國民小學、苗栗縣公館鄉福基國民小學、苗栗縣公館鄉鶴岡國民小學、苗栗縣竹南鎮大埔國民小學、苗栗縣竹南鎮山佳國民小學、苗栗縣竹南鎮竹南國民小學、苗栗縣竹南鎮竹興國民小學、苗栗縣竹南鎮海口國民小學、苗栗縣竹南鎮頂埔國民小學、苗栗縣竹南鎮新南國民小學、苗栗縣竹南鎮照南國民小學、苗栗縣西湖鄉五湖國民小學、苗栗縣西湖鄉西湖國民小學、苗栗縣西湖鄉僑文國民小學、苗栗縣卓蘭鎮內灣國民小學、苗栗縣卓蘭鎮卓蘭國民小學、苗栗縣卓蘭鎮坪林國民小學、苗栗縣卓蘭鎮景山國民小學、苗栗縣卓蘭鎮豐田國民小學、苗栗縣卓蘭鎮雙連國民小學、苗栗縣南庄鄉田美國民小學、苗栗縣南庄鄉東河國民小學、苗栗縣南庄鄉南庄國民小學、苗栗縣南庄鄉南埔國民小學、苗栗縣南庄鄉蓬萊國民小學、苗栗縣後龍鎮大山國民小學、苗栗縣後龍鎮中和國民小學、苗栗縣後龍鎮外埔國民小學、苗栗縣後龍鎮同

光國民小學、苗栗縣後龍鎮成功國民小學、苗栗縣後龍鎮後龍國民小學、苗栗縣後龍鎮海寶國民小學、苗栗縣立新港國民中小學、苗栗縣後龍鎮溪洲國民小學、苗栗縣後龍鎮龍坑國民小學、苗栗縣苗栗市大同國民小學、苗栗縣苗栗市文山國民小學、苗栗縣苗栗市文華國民小學、苗栗縣苗栗市建功國民小學、苗栗縣苗栗市啟文國民小學、苗栗縣苗栗市新英國民小學、苗栗縣苗栗市僑育國民小學、苗栗縣苗栗市福星國民小學、苗栗縣苑裡鎮山腳國民小學、苗栗縣苑裡鎮中山國民小學、苗栗縣苑裡鎮中正國民小學、苗栗縣苑裡鎮文苑國民小學、苗栗縣苑裡鎮林森國民小學、苗栗縣苑裡鎮客庄國民小學、苗栗縣苑裡鎮苑裡國民小學、苗栗縣苑裡鎮蕉埔國民小學、苗栗縣苑裡鎮藍田國民小學、苗栗縣泰安鄉士林國民小學、苗栗縣泰安鄉汶水國民小學、苗栗縣泰安鄉泰興國民小學、苗栗縣泰安鄉梅園國民小學、苗栗縣泰安鄉清安國民小學、苗栗縣泰安鄉象鼻國民小學、苗栗縣通霄鎮五福國民小學、苗栗縣通霄鎮圳頭國民小學、苗栗縣通霄鎮坪頂國民小學、苗栗縣通霄鎮南和國民小學、苗栗縣通霄鎮城中國民小學、苗栗縣通霄鎮烏眉國民小學、苗栗縣通霄鎮啟明國民小學、苗栗縣通霄鎮通霄國民小學、苗栗縣通霄鎮新埔國民小學、苗栗縣通霄鎮楓樹國民小學、苗栗縣造橋鄉造橋國民小學、苗栗縣造橋鄉僑樂國民小學、苗栗縣造橋鄉談文國民小學、苗栗縣造橋鄉錦水國民小學、苗栗縣造橋鄉龍昇國民小學、苗栗縣獅潭鄉永興國民小學、苗栗縣獅潭鄉獅潭國民小學、苗栗縣獅潭鄉豐林國民小學、苗栗縣銅鑼鄉九湖國民小學、苗栗縣銅鑼鄉中興國民小學、苗栗縣銅鑼鄉文峰國民小學、苗栗縣銅鑼鄉新隆國民小學、苗栗縣銅鑼鄉銅鑼國民小學、苗栗縣銅鑼鄉興隆國民小學、苗栗縣頭份市六合國民小學、苗栗縣頭份市斗煥國民小學、苗栗縣頭份市永貞國民小學、苗栗縣頭份市后庄國民小學、苗栗縣頭份市尖山國民小學、苗栗縣頭份市信義國民小學、苗栗縣頭份市信德國民小學、苗栗縣頭份市建國國民小學、苗栗縣頭份市新興國民小學、苗栗縣頭份市僑善國民小學、苗栗縣頭份市頭份國民小學、苗栗縣頭份市蟠桃國民小學、苗栗縣頭屋鄉明德國民小學、苗栗縣頭屋鄉頭屋國民小學、彰化縣二水鄉二水國民小學、彰化縣二水鄉復興國民小學、彰化縣二水鄉源泉國民小學、彰化縣二林鎮二林國民小學、彰化縣二林鎮中正國民小學、彰化縣二林鎮中興國民小學、彰化縣二林鎮育德國民小學、彰化縣二林鎮香田國民小學、彰化縣立原斗國民中小學、彰化縣二林鎮新生國民小學、彰化縣二林鎮萬合國民小學、彰化縣二林鎮萬興國民小學、彰化縣二林鎮廣興國民小學、彰化縣二林鎮興華國民小學、彰化縣大村鄉大西國民小學、彰化縣大村鄉大村國民小學、彰化縣大村鄉村上國民小學、彰化縣大村鄉村東國民小學、彰化縣大城鄉大城國民小學、彰化縣大城鄉永光國民小學、彰化縣大城鄉西港國民小學、彰化縣大城鄉美豐國民小學、彰化縣大城鄉頂庄國民小學、彰化縣大城鄉潭墘國民小學、彰化縣北斗鎮大新國民小學、彰化縣北斗鎮北斗國民小學、彰化縣北斗鎮萬來國民小學、彰化縣北斗鎮螺青國民小學、彰化縣北斗鎮螺陽國民小學、彰化縣永靖鄉永靖國民小學、彰化縣永靖鄉永興國民小學、彰化縣永靖鄉福德國民小學、彰化縣永靖鄉福興國民小學、彰化縣永靖鄉德興國民小學、彰化縣田中鎮三潭國民小學、彰化縣田中鎮大安國民小學、彰化縣田中鎮內安國民小學、彰化縣田中鎮田中國民小學、彰化縣田中鎮明禮國民小學、彰化縣田中鎮東和國民小學、彰化縣田中鎮新民國民小學、彰化縣田尾鄉仁豐國民小學、彰化縣田尾鄉田尾國民小學、彰化縣田尾鄉南鎮國民小學、彰化縣田尾鄉陸豐國民小學、彰化縣竹塘鄉土庫國民小學、彰化縣竹塘鄉民靖國民小學、彰化縣竹塘鄉田頭國民小學、彰化縣竹塘鄉竹塘國民小學、彰化縣竹塘鄉長安國民小學、彰化縣伸港鄉大同國民小學、彰化縣伸港鄉伸仁國民小學、彰化縣伸港鄉伸東國民小學、彰化縣伸港鄉新港國民小學、彰化縣秀水鄉秀水國民小學、彰化縣秀水鄉育民國民小學、彰化縣秀水鄉明正國民小學、彰化縣秀水鄉馬興國民小學、彰化縣秀水鄉陝

西國民小學、彰化縣秀水鄉華龍國民小學、彰化縣和美鎮大嘉國民小學、彰化縣和美鎮大榮國民小學、彰化縣和美鎮和仁國民小學、彰化縣和美鎮和東國民小學、彰化縣和美鎮和美國民小學、彰化縣和美鎮培英國民小學、彰化縣和美鎮新庄國民小學、彰化縣社頭鄉社頭國民小學、彰化縣社頭鄉崙雅國民小學、彰化縣社頭鄉清水國民小學、彰化縣社頭鄉朝興國民小學、彰化縣社頭鄉湳雅國民小學、彰化縣社頭鄉橋頭國民小學、彰化縣社頭鄉舊社國民小學、彰化縣芳苑鄉王功國民小學、彰化縣芳苑鄉民權國民小學、彰化縣芳苑鄉育華國民小學、彰化縣芳苑鄉芳苑國民小學、彰化縣芳苑鄉建新國民小學、彰化縣芳苑鄉後寮國民小學、彰化縣芳苑鄉草湖國民小學、彰化縣晨陽學園、彰化縣芳苑鄉新寶國民小學、彰化縣芳苑鄉路上國民小學、彰化縣芳苑鄉漢寶國民小學、彰化縣花壇鄉三春國民小學、彰化縣花壇鄉文祥國民小學、彰化縣花壇鄉白沙國民小學、彰化縣花壇鄉花壇國民小學、彰化縣花壇鄉華南國民小學、彰化縣花壇鄉僑愛國民小學、彰化縣芬園鄉文德國民小學、彰化縣芬園鄉同安國民小學、彰化縣芬園鄉芬園國民小學、彰化縣芬園鄉茄苳國民小學、彰化縣芬園鄉富山國民小學、彰化縣芬園鄉寶山國民小學、彰化縣員林市育英國民小學、彰化縣員林市明湖國民小學、彰化縣員林市東山國民小學、彰化縣員林市青山國民小學、彰化縣員林市員東國民小學、彰化縣員林市員林國民小學、彰化縣員林市僑信國民小學、彰化縣員林市靜修國民小學、彰化縣員林市饒明國民小學、彰化縣埔心鄉太平國民小學、彰化縣埔心鄉明聖國民小學、彰化縣埔心鄉埔心國民小學、彰化縣埔心鄉梧鳳國民小學、彰化縣埔心鄉鳳霞國民小學、彰化縣埔心鄉舊館國民小學、彰化縣埔心鄉羅厝國民小學、彰化縣埔鹽鄉大園國民小學、彰化縣埔鹽鄉天盛國民小學、彰化縣埔鹽鄉永樂國民小學、彰化縣埔鹽鄉好修國民小學、彰化縣埔鹽鄉南港國民小學、彰化縣埔鹽鄉埔鹽國民小學、彰化縣埔鹽鄉新水國民小學、彰化縣埤頭鄉大湖國民小學、彰化縣埤頭鄉中和國民小學、彰化縣埤頭鄉合興國民小學、彰化縣埤頭鄉芙朝國民小學、彰化縣埤頭鄉埤頭國民小學、彰化縣埤頭鄉豐崙國民小學、彰化縣鹿港鎮文開國民小學、彰化縣鹿港鎮東興國民小學、彰化縣鹿港鎮洛津國民小學、彰化縣鹿港鎮海埔國民小學、彰化縣鹿港鎮草港國民小學、彰化縣鹿港鎮頂番國民小學、彰化縣鹿港鎮鹿東國民小學、彰化縣鹿港鎮鹿港國民小學、彰化縣鹿港鎮新興國民小學、彰化縣溪州鄉三條國民小學、彰化縣溪州鄉大莊國民小學、彰化縣溪州鄉水尾國民小學、彰化縣溪州鄉圳寮國民小學、彰化縣溪州鄉成功國民小學、彰化縣溪州鄉南州國民小學、彰化縣溪州鄉溪州國民小學、彰化縣溪州鄉僑義國民小學、彰化縣溪州鄉潮洋國民小學、彰化縣溪湖鎮東溪國民小學、彰化縣溪湖鎮湖北國民小學、彰化縣溪湖鎮湖西國民小學、彰化縣溪湖鎮湖東國民小學、彰化縣溪湖鎮湖南國民小學、彰化縣溪湖鎮媽厝國民小學、彰化縣溪湖鎮溪湖國民小學、彰化縣彰化市三民國民小學、彰化縣彰化市大成國民小學、彰化縣彰化市大竹國民小學、彰化縣彰化市中山國民小學、彰化縣彰化市平和國民小學、彰化縣彰化市民生國民小學、彰化縣彰化市石牌國民小學、彰化縣彰化市快官國民小學、彰化縣彰化市忠孝國民小學、彰化縣彰化市東芳國民小學、彰化縣彰化市南郭國民小學、彰化縣彰化市南興國民小學、彰化縣彰化市泰和國民小學、彰化縣彰化市國聖國民小學、彰化縣彰化市聯興國民小學、彰化縣福興鄉大興國民小學、彰化縣福興鄉文昌國民小學、彰化縣福興鄉日新國民小學、彰化縣福興鄉永豐國民小學、彰化縣福興鄉西勢國民小學、彰化縣福興鄉育新國民小學、彰化縣福興鄉管嶼國民小學、彰化縣線西鄉線西國民小學、彰化縣線西鄉曉陽國民小學、屏東縣九如鄉九如國民小學、屏東縣九如鄉三多國民小學、屏東縣九如鄉後庄國民小學、屏東縣九如鄉惠農國民小學、屏東縣三地門鄉地磨兒國民小學、屏東縣三地門鄉口社國民小學、屏東縣三地門鄉青山國民小學、屏東縣三地門鄉青葉國民小學、屏東縣三地門鄉賽嘉國民

小學、屏東縣內埔鄉內埔國民小學、屏東縣內埔鄉育英國民小學、屏東縣內埔鄉東勢國民小學、屏東縣內埔鄉東寧國民小學、屏東縣內埔鄉泰安國民小學、屏東縣內埔鄉崇文國民小學、屏東縣內埔鄉富田國民小學、屏東縣內埔鄉新生國民小學、屏東縣內埔鄉隘寮國民小學、屏東縣內埔鄉僑智國民小學、屏東縣內埔鄉榮華國民小學、屏東縣內埔鄉黎明國民小學、屏東縣內埔鄉豐田國民小學、屏東縣竹田鄉大明國民小學、屏東縣竹田鄉竹田國民小學、屏東縣竹田鄉西勢國民小學、屏東縣牡丹鄉石門國民小學、屏東縣牡丹鄉牡丹國民小學、屏東縣牡丹鄉高士國小牡林分校、屏東縣牡丹鄉高士國民小學、屏東縣車城鄉車城國民小學、屏東縣里港鄉三和國民小學、屏東縣里港鄉土庫國民小學、屏東縣里港鄉玉田國民小學、屏東縣里港鄉里港國民小學、屏東縣里港鄉塔樓國民小學、屏東縣里港鄉載興國民小學、屏東縣佳冬鄉大新國民小學、屏東縣佳冬鄉玉光國民小學、屏東縣佳冬鄉佳冬國民小學、屏東縣佳冬鄉昌隆國民小學、屏東縣佳冬鄉羌園國民小學、屏東縣佳冬鄉塭子國民小學、屏東縣來義鄉文樂國民小學、屏東縣來義鄉古樓國民小學、屏東縣來義鄉來義國民小學、屏東縣來義鄉南和國民小學、屏東縣來義鄉望嘉國民小學、屏東縣枋山鄉加祿國民小學、加祿國小枋山分校、屏東縣枋山鄉楓港國民小學、屏東縣枋寮鄉枋寮國民小學、屏東縣枋寮鄉東海國民小學、屏東縣枋寮鄉建興國民小學、屏東縣東海國小太源分校、屏東縣東港鎮大潭國民小學、屏東縣東港鎮以栗國民小學、屏東縣東港鎮東光國民小學、屏東縣東港鎮東港國民小學、屏東縣東港鎮東隆國民小學、屏東縣東港鎮東興國民小學籌備處、屏東縣東港鎮海濱國民小學、屏東縣林邊鄉仁和國民小學、屏東縣林邊鄉水利國民小學、屏東縣林邊鄉竹林國民小學、屏東縣林邊鄉林邊國民小學、屏東縣林邊鄉崎峰國民小學、屏東縣長治鄉長興國民小學、屏東縣長治鄉德協國民小學、屏東縣長治鄉繁華國民小學、屏東縣南州鄉同安國民小學、屏東縣南州鄉南州國民小學、屏東縣南州鄉溪北國民小學、屏東縣屏東市大同國民小學、屏東縣屏東市中正國民小學、屏東縣屏東市仁愛國民小學、屏東縣屏東市公館國民小學、屏東縣屏東市民生國民小學、屏東縣屏東市民和國民小學、屏東縣屏東市和平國民小學、屏東縣屏東市忠孝國民小學、屏東縣屏東市信義國民小學、屏東縣屏東市前進國民小學、屏東縣屏東市建國國民小學、屏東縣屏東市凌雲國民小學、屏東縣屏東市海豐國民小學、屏東縣屏東市崇蘭國民小學、屏東縣屏東市勝利國民小學、屏東縣屏東市復興國民小學、屏東縣屏東市瑞光國民小學、屏東縣屏東市歸來國民小學、屏東縣屏東市鶴聲國民小學、屏東縣恆春鎮大平國民小學、屏東縣恆春鎮大光國民小學、屏東縣恆春鎮山海國民小學、屏東縣恆春鎮水泉國民小學、屏東縣恆春鎮恆春國民小學、屏東縣恆春鎮僑勇國民小學、屏東縣恆春鎮墾丁國民小學、屏東縣春日鄉力里國民小學、屏東縣春日鄉古華國民小學、屏東縣春日鄉春日國民小學、屏東縣崁頂鄉力社國民小學、屏東縣崁頂鄉崁頂國民小學、屏東縣崁頂鄉港東國民小學、屏東縣泰武鄉武潭國民小學佳平分校、屏東縣泰武鄉武潭國民小學、屏東縣泰武鄉泰武國民小學、屏東縣泰武鄉萬安國民小學、屏東縣琉球鄉天南國民小學、屏東縣琉球鄉白沙國民小學、屏東縣琉球鄉全德國民小學、屏東縣琉球鄉琉球國民小學、屏東縣高樹鄉田子國民小學、屏東縣高樹鄉南華國民小學、屏東縣高樹鄉泰山國民小學、屏東縣高樹鄉新南國民小學、屏東縣高樹鄉新豐國民小學、屏東縣立大路關國民中小學、屏東縣高樹鄉舊寮國民小學、屏東縣高樹鄉關福國民小學、屏東縣新埤鄉大成國民小學、屏東縣新埤鄉新埤國民小學、屏東縣新埤鄉萬隆國民小學、屏東縣新埤鄉餉潭國民小學、屏東縣新園鄉仙吉國民小學、屏東縣新園鄉瓦?國民小學、屏東縣新園鄉烏龍國民小學、屏東縣新園鄉港西國民小學、屏東縣新園鄉新園國民小學、屏東縣新園鄉鹽洲國民小學、屏東縣獅子鄉丹路國民小學、屏東縣獅子鄉內獅國民小學、屏東縣獅子鄉草埔國民小學、屏東縣獅子鄉楓林國民小學、屏東縣

萬丹鄉四維國民小學、屏東縣萬丹鄉社皮國民小學、屏東縣萬丹鄉新庄國民小學、屏東縣萬丹鄉新興國民小學、屏東縣萬丹鄉萬丹國民小學、屏東縣萬丹鄉廣安國民小學、屏東縣萬丹鄉興化國民小學、屏東縣萬丹鄉興華國民小學、屏東縣萬巒鄉五溝國民小學、屏東縣萬巒鄉赤山國民小學、屏東縣萬巒鄉佳佐國民小學、屏東縣萬巒鄉萬巒國民小學、屏東縣滿州鄉永港國民小學、屏東縣滿州鄉長樂國民小學、屏東縣滿州鄉滿州國民小學、屏東縣瑪家鄉北葉國民小學、屏東縣瑪家鄉佳義國民小學、屏東縣潮州鎮四林國民小學、屏東縣潮州鎮光春國民小學、屏東縣潮州鎮光華國民小學、屏東縣潮州鎮潮州國民小學、屏東縣潮州鎮潮和國民小學、屏東縣潮州鎮潮昇國民小學、屏東縣潮州鎮潮東國民小學、屏東縣潮州鎮潮南國民小學、屏東縣霧臺鄉霧臺國民小學、屏東縣麟洛鄉麟洛國民小學、屏東縣鹽埔鄉仕絨國民小學、屏東縣鹽埔鄉振興國民小學、屏東縣鹽埔鄉高朗國民小學、屏東縣鹽埔鄉彭厝國民小學、屏東縣鹽埔鄉鹽埔國民小學

副本：電子公文交換章 2026/04/28 12:00:03

裝

訂

線

小公視

親子陪伴計劃

灌溉時間樹

你有多久，沒有好好聆聽孩子今天的煩惱了呢？
又有多久，沒有放下手機，為孩子唸一篇睡前故事了呢？

小公視《灌溉時間樹》親子陪伴計劃
希望讓家庭看見：每一次陪伴，每一段相處，都在灌溉孩子的成長。
透過**灌溉任務**與**時間累積**，將抽象的「陪伴」轉化為可被看見、被記錄、被珍惜的過程，同時在日常生活中認識與實踐**兒童權利公約**的精神。

遊戲方法

進入小公視《灌溉時間樹》活動網站
https://ptstree.wowwow.tw 或 掃描Qrcode前往

Step 1 點擊左下角領取你的每日灌溉時數

Step 2 挑選今日的「陪伴任務」

Step 3 全台爸媽大集氣！一起讓小樹成長

據說最後一階段
會有神秘的驚喜哦！

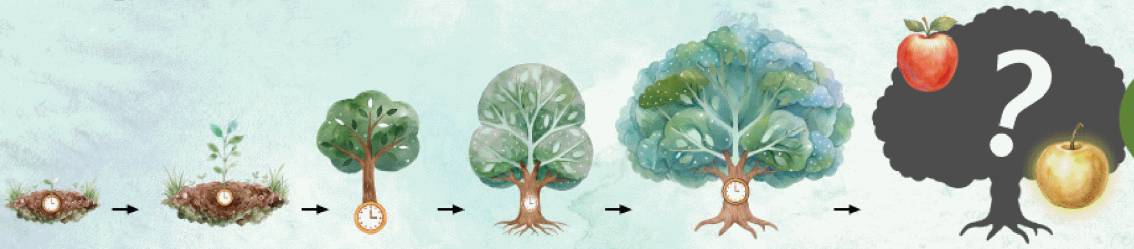

Step 4 採收奇蹟金蘋果

累積每日灌溉時數
還可以抽大獎哦！

抽

任天堂Switch2

APPLE iPad

一帆布包曬娃包+口袋小子娃娃